



PT SH Indonesia

Company

Profile

PT. SH INDONESIA

www.shindonesia.com





PT SH Indonesia

Prakata

Revolusi Industri Keempat yang ditandai dengan pesatnya perkembangan teknologi informasi dan digital tengah berlangsung. Banyak pihak mendapatkan keuntungan besar, di sisi lain tak sedikit pula terlibas dan mengalami kehancuran.

Inovasi



Kunci Sukses

kalahkan semua faktor penghambat kesuksesan yang datang dari dalam diri untuk bisa meraih segala yang diinginkan di masa depan.

www.shindonesia.com



01

Mau Belajar dan Berorientasi Pada Proses

02

Visioner dan Teguh Pada Pendirian

03

Mau Belajar dari Kegagalan dan Pantang Menyerah



PT SH Indonesia

Latar Belakang

PT. SH INDONESIA

Indonesia kini memasuki Era Globalisasi. Tantangan pembangunan yang dihadapi semakin kompleks. Perusahaan Sejalan dengan komitmen pemerintah yakni peningkatan pembangunan meliputi pembangunan infrastruktur yang berkelanjutan, Pembangunan Sumber Daya Manusia dan Pembangunan Industri yang berwawasan Lingkungan.

Untuk menjawab tantangan tersebut diperlukan komitmen yang kuat dan partisipasi aktif dari berbagai pihak yakni pihak pemerintah dan pihak swasta sebagai mitra pemerintah agar pembangunan nasional dapat terwujud dengan baik.

Kami dari beberapa professional muda yang tergabung dalam gagasan dan visi misi PT. SH Indonesia yang bergerak dibidang Pelatihan K3, Konsultan dan Pengujian & Analisa Lingkungan ingin ikut berpartisipasi aktif dalam peningkatan pembangunan ini.

Kami perusahaan swasta nasional yang berbentuk Perseroan Terbatas yang Anggaran Dasar Pendiriannya dibuat dihadapan Notaris dengan Akta No: 15 tertanggal 30 Januari 2022 dan telah mendapatkan pengesahan dari Menteri Hukum dan Hak Asasi Manusia Republik Indonesia (Menkumham RI) Nomor: AHU-000841.AH.01.01.Tahun 2022 tertanggal 04 Februari 2022.

Visi

Menjadi lembaga penyedia jasa pengembangan sumber daya manusia dan konsultan yang unggul serta terpercaya.



PT SH Indonesia

Indonesia kini memasuki Era Globalisasi. Tantangan pembangunan yang dihadapi semakin kompleks



www.shindonesia.com



PT SH Indonesia



Misi

- 01** *Memberikan layanan terbaik kepada pelanggan & masyarakat guna memenuhi permintaan yang di inginkan.*
- 02** *Berkomitmen membangun & mengembangkan SDM untuk meningkatkan kompetensi guna memenuhi kebutuhan dunia industri yang dinamis*
- 03** *Memberikan pengarahan & konsultasi tentang SDM dan sistem di perusahaan maupun instansi dengan solusi yang komprehensif dan terarah.*



PT SH Indonesia

Layanan & Produk

SH INDONESIA Memiliki beberapa Jenis Layanan dan Produk yang disiapkan untuk SDM yang Handal.

Terdiri dari:

- Program Pelatihan
- Jasa Konsultan
- Jasa Pengujian & Analisa Lingkungan

www.shindonesia.com





PT SH Indonesia

Program Pelatihan

Program Pelatihan & Training Meliputi

Catatan

Sertifikat diterbitkan oleh:
Kemnaker RI, BNSP, Lembaga
Pelatihan.

www.shindonesia.com

A

Alat Berat

Meliputi: Forklift, Crane, Rigging, Excavator, Loader, Backhoe, dll

B

Konstruksi

Meliputi: Teknisi/Operator, Pengawas Perancah (Scaffolding), dll

C

Pesawat Uap

Boiler

D

Keahlian K3

Meliputi AK3 Umum, AK3 Konstruksi, AK3 Kebakaran, SMK3

E

Kesehatan Kerja

P3K

F

Bahan Berbahaya

Ruang Terbatas (Confined Space), H2S, Gas Test

G

Kebakaran

Petugas dan Pengawas Kebakaran

H

Ketinggian

Tenaga Kerja Bangunan Tinggi & Tenaga Kerja pada Ketinggian

I

Management

Leadership, Administration Skill, Service Excellent, Supervisory Management

J

Customized Program

Program Pelatihan yang di desain secara khusus dan disesuaikan dengan kebutuhan di perusahaan.



PT SH Indonesia

Jasa Konsultasi

Jasa Konsultasi Meliputi

A

Pendampingan ISO

1. 9001 (Standar Mutu)
2. 14001 (Standar Lingkungan)
3. 45001 (Standar Keselamatan, Kesehatan Kerja (K3))
4. 22000 (Standar Makanan & Minuman)
5. 27001 (Standar keamanan IT)

B

Pendampingan Informasi Teknologi

1. Pengembangan Software
2. Integrasi Software
3. Optimasi Software

C

Pendampingan SMK3

1. Monitoring Penerapan SMK3 di Perusahaan
2. Monitoring Penerapan & Pembuatan Prosedur SMK3



PT SH Indonesia

Jasa Pengujian & Analisa Lingkungan

*Unsur / Subject Pengujian,
meliputi:*

www.shindonesia.com

A

Udara

Pengujian yang dilakukan terhadap udara ambien disekitar lokasi yang berpengaruh pada kesehatan makhluk hidup. Dalam keadaan normal udara ambien terdiri atas Nitrogen, Oksigen, Argon dan Gas Karbon dioksida.

B

Kebisingan

Pengujian yang dilakukan terhadap suara yang tidak dikehendaki yang bersumber dari alat-alat proses produksi dan/atau alat-alat kerja pada tingkat tertentu dapat menimbulkan gangguan pendengaran.

C

Emisi

Pengujian yang dilakukan terhadap hasil gas buang yang dihasilkan oleh mesin baik mesin produksi atau mesin kendaraan yang berdampak negatif pada lingkungan sekitar.

D

Debu

Pengujian yang dilakukan terhadap partikel debu yang terdapat pada lokasi kerja yang diakibatkan oleh pembakaran material, emisi gas buang dan hasil suatu proses produksi yang dapat mengakibatkan terganggunya kesehatan pekerja. Partikel debu antara lain adalah kimia, mineral dan konsentrasi debu.

E

Air Bersih

Pengujian yang dilakukan terhadap zat-zat berbahaya yang terkandung didalam air yang dapat membahayakan bila digunakan.

Together Developing Skill, System and Environmental



PT SH Indonesia



Solusi

Creative

Semua masalah pasti ada solusinya.
Tergantung bagaimana kita menyikapi
dan menghadapinya

Inovasi

Professional

Dengan memiliki SDM yang unggul dan memiliki skill yang bagus. Maka pertumbuhan Perusahaan akan semakin meningkat.





PT SH Indonesia

Struktur Organisasi

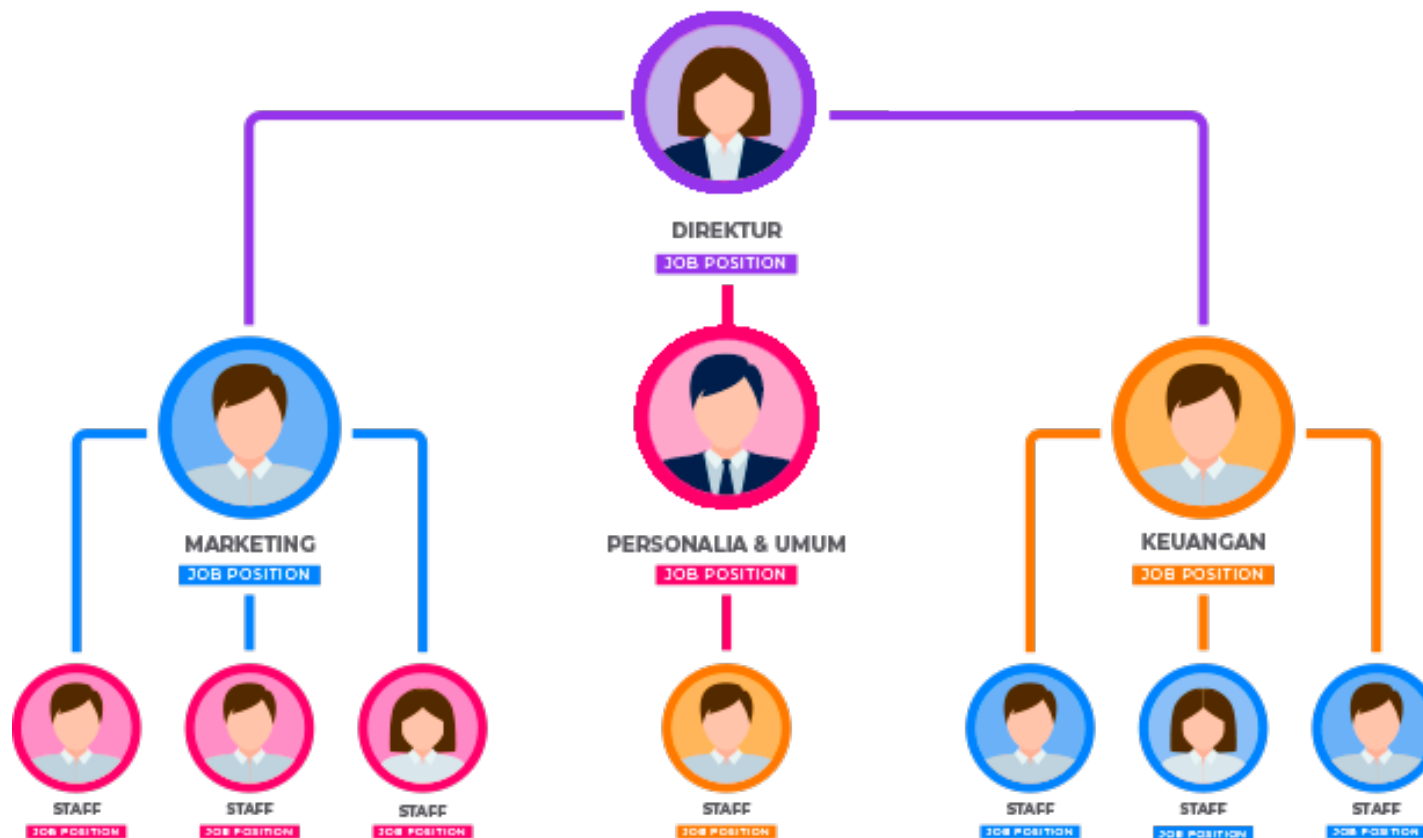



PT SH Indonesia

Hubungi Kami

Kami siap membantu anda dengan senang hati

Kantor Pusat

PT. SH INDONESIA

Address

Permata Safira Regency A4 – No.5
Lidah Kulon, Lakarsantri
Surabaya – Jawa Timur

Phone

 085 791 961 488 - 085 633 356 09

 marketing@shindonesia.com

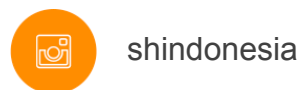
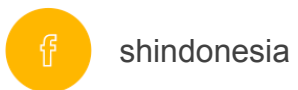



PT SH Indonesia



Scan with Camera